



## AVANCE PROGRAMA

Formato Híbrido

30 de septiembre y 1 de octubre 2022 , Toledo  
HOTEL BEATRIZ TOLEDO AUDITORIUM

# Unidos en la Salud Cardiometabólica

**VIII** Foro de Formación en Diabetes y  
**VI** Jornada Cardiovascular

Coordinadores científicos:

Isabel Egocheaga Cabello

Carlos Miranda Fernández-Santos

Con la colaboración de la Asociación  
de Cardiología Clínica SEC:

Vivencio Barrios Alonso

Carlos Escobar Cervantes



**SEMG**  
Sociedad Española de Médicos  
Generales y de Familia

  
SOCIEDAD  
ESPAÑOLA DE  
**CARDIOLOGÍA**

  
Asociación de  
Cardiología  
Clínica





# VIII Foro de Formación en Diabetes y VI Jornada Cardiovascular

Viernes, 30 de septiembre

AVANCE PROGRAMA

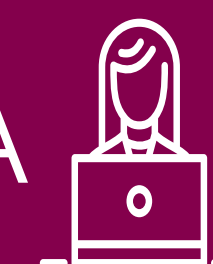

## TALLERES HABILIDADES CARDIOVASCULARES

Talleres de 60 minutos de duración.

### 10:00 – 11:00

Claves imprescindibles para interpretar correctamente un ECG

#### Ponentes:

Marta Benito Moscoso

*Médico de familia. C.S. Arcos de la Frontera. Cádiz*

Maria Sanz Almazán

*Médico de familia. C.S. Riaza. Segovia*

### 11:05 – 12:05

"Monitorización Flash de Glucosa"

#### Ponentes:

Mercedes Retamal Ortíz

*Médico de familia. C.S. Don Benito Oeste. Badajoz*

M<sup>a</sup> Eva Sáez Torralba

*Educadora en diabetes. C.S. Buenavista. Toledo*

### 12:05 – 12:20

Pausa descanso

### 12:20 – 13:20

Riesgo Cardiovascular: que no se nos escapen los pacientes "sanos"

*colabora Almirall*

#### Ponentes:

Javier Gamarra Ortiz

*Médico de familia. C.S. Medina del Campo Rural. Valladolid*

David Gómez Villarejo

*Médico de familia. C.S. Arcos de la Frontera. Cádiz*

### 13:25 – 14:25

Manejo práctico de los iSGLT2

*colabora Mundipharma*

#### Ponentes:

José María Tarradellas Banchs

*Médico de familia. C.S. Buenavista. Toledo*

Cristian Montero Peña

*Médico de familia. C.S. Don Benito Oeste. Badajoz*

### 16:30 – 16:45

Entrega de documentación

### 16:45 – 17:00

BIENVENIDA

Presentación jornada

### 17:00 – 18:00

MESA PLENARIA 1

*colabora Novartis*

## NOVEDADES EN CARDIOVASCULAR Y DIABETES PARA EL MÉDICO DE FAMILIA

#### Moderación:

M.<sup>a</sup> Isabel Egocheaga Cabello

*Médico de Familia. C.S. Isla de Oza. Madrid*

#### Ponentes:

Carlos Escobar Cervantes

*Cardiólogo. Hospital Universitario La Paz. Madrid*

M.<sup>a</sup> Rosario Azcutia Gómez

*Directora de Continuidad Asistencial. Hospital Universitario 12 de Octubre. Madrid.*



# VIII Foro de Formación en Diabetes y VI Jornada Cardiovascular

**Viernes, 30 de septiembre**

**AVANCE PROGRAMA**

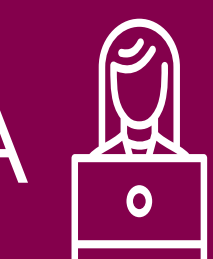

**18:00 – 19:00**

1º Pase de Talleres 1 y 2

Talleres de 60 minutos de duración que se desarrollarán mediante una intervención eminentemente práctica sobre un tema de interés en el entorno de la Atención Primaria.

**TALLER 1**

*colabora Novartis*

**MANEJO INTEGRAL DE LA INSUFICIENCIA  
CARDIACA: ATENCIÓN PRIMARIA Y  
CARDIOLOGÍA, LA UNIÓN QUE LLEGÓ PARA  
QUEDARSE**

**Ponentes:**

Vivencio Barrios Alonso

*Cardiólogo. Hospital Universitario Ramón y Cajal.  
Madrid*

M.ª Isabel Egocheaga Cabello

*Médico de Familia. C.S. Isla de Oza. Madrid*

**TALLER 2**

*colabora Novo Nordisk*

**ABORDAJE INTEGRAL TEMPRANO EN LA  
PERSONA CON DIABETES MELLITUS TIPO 2**

**Ponentes:**

Samsara López Hernández

*Médico de Familia. C.S. Medina del Campo  
Urbano. Valladolid.*

Gloria Cánovas Molina

*Endocrinólogo. Hospital Universitario de  
Fuenlabrada. Madrid*

**19:00 – 19:30**

Café Pausa

**19:30 – 20:30**

2º Pase de Talleres 1 y 2

Talleres de 60 minutos de duración que se desarrollarán mediante una intervención eminentemente práctica sobre un tema de interés en el entorno de la Atención Primaria

**20:30 – 21:00**

MINIPÍLDORA FORMATIVA 1

*colabora Bristol Myers Squibb*

**ANTICOAGULACIÓN EN EL ADULTO MAYOR**

**Ponente:**

Roberto Petidier Torregrossa

*Geriatra. Hospital Universitario Getafe. Madrid*

**21:30**

Cena de trabajo



# VIII Foro de Formación en Diabetes y VI Jornada Cardiovascular

Sábado, 01 de octubre

AVANCE PROGRAMA

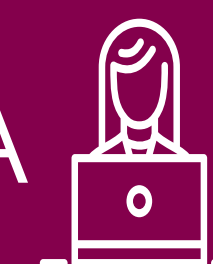

**9:30 – 10:30**

Minipíldoras formativas 2 y 3

9:30 – 10:00

MINIPÍLDORA FORMATIVA 2  
colabora Pfizer

**INFECCIONES RESPIRATORIAS Y RIESGO  
VASCULAR: HABLEMOS DE LAS VACUNAS**

**Ponente:**

Isabel Jimeno Sanz

*Médico de Familia. C.S. Isla de Oza. Madrid*

10:00 – 10:30

MINIPÍLDORA FORMATIVA 3  
colabora Vifor

**HIPERPOTASEMIA Y OPTIMIZACIÓN DE ISRRA  
EN EL PACIENTE CON INSUFICIENCIA CARDIACA**

**Ponente:**

Ramón Bover Freire

*Cardiólogo. Hospital Clínico San Carlos. Madrid*

**10:30 – 11:30**

1º Pase de Talleres 3 y 4

Talleres de 60 minutos de duración que se  
desarrollarán mediante una intervención

eminente práctica sobre un tema de  
interés en el entorno de la Atención Primaria.

**TALLER 3**

*colabora Alianza AstraZeneca-Esteve*

**¿SIGUE SIENDO LA PRESERVADA “LA  
CENICIENTA” DE LA INSUFICIENCIA CARDIACA?**

**Ponentes:**

Jorge Rubio Gracia

*F.E.A. Medicina Interna. Hospital Clínico  
Universitario Lozano Blesa. Zaragoza*

Yasmín Drak Hernández

*Médico de Familia. C.S. Los Rosales. Madrid*

**TALLER 4**

*colabora AstraZeneca*

**EL LABERINTO DE LA ENFERMEDAD RENAL  
CRÓNICA, CLAVES PARA ENCONTRAR LA  
SALIDA**

**Ponentes:**

Manuel Gorostidi Pérez

*Nefrólogo. Hospital Universitario Central de  
Asturias. Oviedo.*

Teresa Benedito Pérez de Inestrosa

*Médico De Familia. C.S. Las Norias. Almería*

**11:30 – 12:00**

Café Pausa

**12:00 – 13:00**

2º Pase de Talleres 3 y 4

Talleres de 60 minutos de duración que se  
desarrollarán mediante una intervención  
eminente práctica sobre un tema de  
interés en el entorno de la Atención Primaria.

**13:00 – 14:00**

MESA PLENARIA 2

*colabora Alianza Boehringer-Lilly*

**SÍNDROME CARDIORRENAL EN DM2**

**Moderación:**

Carlos Miranda Fernández-Santos

*Médico de Familia. C.S. Buenavista. Toledo*

**Ponentes:**

María José Peña Mateo

*Médico de Familia. C.S. Cap Guinardó. Barcelona*

Yasmín Drak Hernández

*Médico de Familia. C.S. Los Rosales. Madrid*

**14:00 – 14:30**

CONCLUSIONES FINALES Y CLAUSURA



# VIII Foro de Formación en Diabetes y VI Jornada Cardiovascular

## Inscripciones Individuales

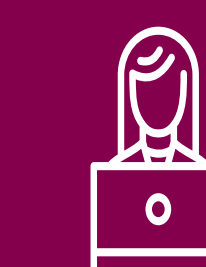

Inscripción presencial	Socio SEMG	No socio SEMG	Residente socio SEMG	Residente no socio SEMG
------------------------	------------	---------------	----------------------	-------------------------

La inscripción incluye asistencia a las actividades científicas, documentación, cafés pausa y cena de trabajo

320€

360€

190€

240€

### Alojamiento

Hotel Beatriz Toledo Auditorium (sede del Evento) Habitación DUI

Precio indicado por noche (30/09/2022) con desayuno incluido.

100 € incluido IVA

Inscripción digital	Cuota
Socio SEMG	145 €
No Socio SEMG	180 €
Residente socio SEMG	85 €
Residente no socio SEMG	120 €

- Los precios indicados incluyen el 21% de IVA
- Residentes: imprescindible certificado que acredite la condición de residente
- Inscripciones directamente desde la página web

# VIII Foro de Formación en Diabetes y VI Jornada Cardiovascular



Con la colaboración de:



Organiza



Secretaría Técnica:

**FIFSEMG**

Pº Imperial 10-12. 1ª planta

28005. Madrid

Tel: +34 91 364 41 20

Fax: +34 91 364 41 21

[secretariatecnica2@semg.es](mailto:secretariatecnica2@semg.es)